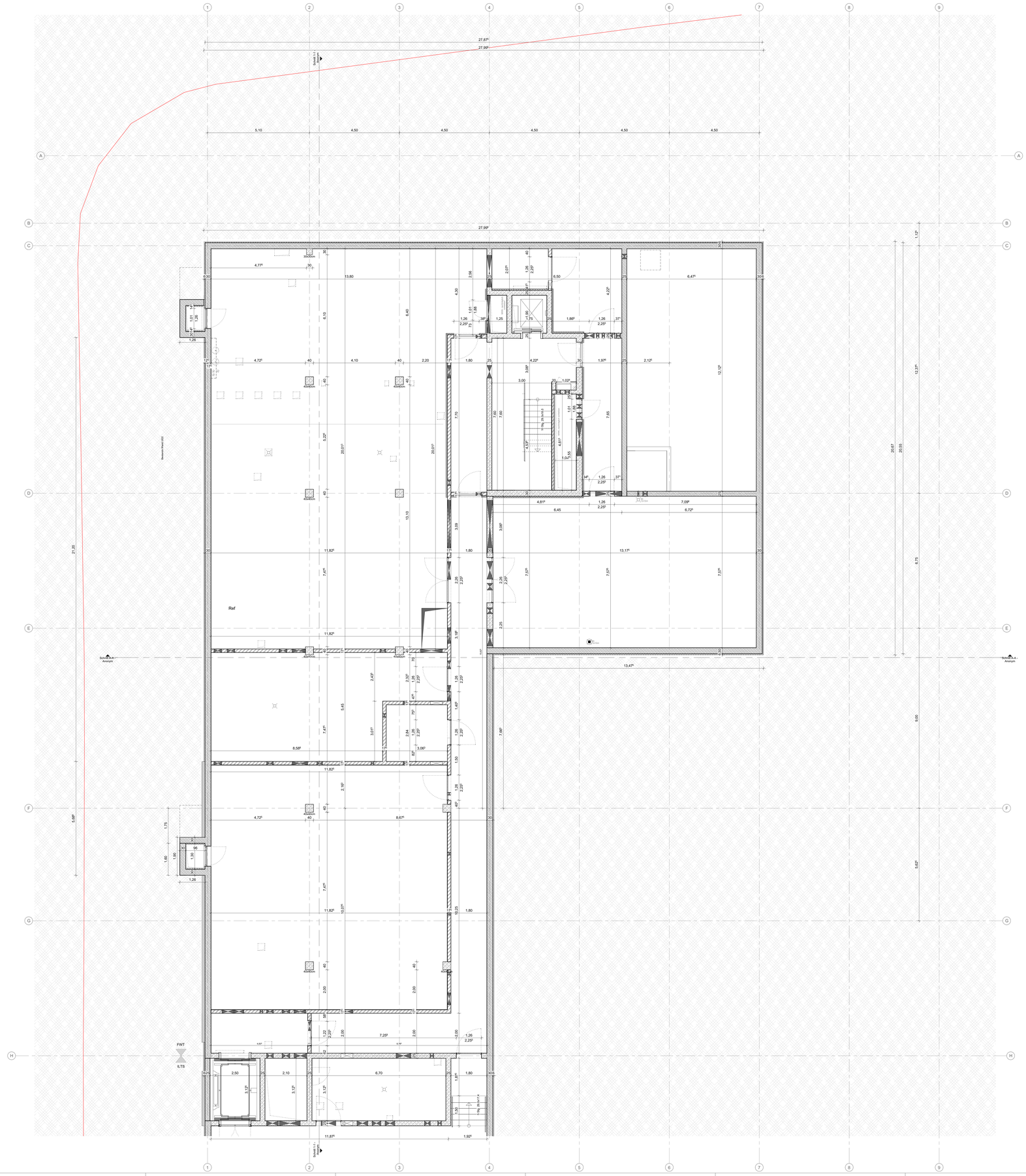
Ref
FWT
ILTS
Schnitt A-A
Ansicht
Schnitt B-B
Ansicht
Schnitt C-C
Ansicht
Schnitt D-D
Ansicht
Schnitt E-E
Ansicht
Schnitt F-F
Ansicht
Schnitt G-G
Ansicht
Schnitt H-H
Ansicht
Schnitt 1-1
Ansicht
Schnitt 2-2
Ansicht
Schnitt 3-3
Ansicht
Schnitt 4-4
Ansicht
Schnitt 5-5
Ansicht
Schnitt 6-6
Ansicht
Schnitt 7-7
Ansicht
Schnitt 8-8
Ansicht
Schnitt 9-9
Ansicht
Schnitt 10-10
Ansicht
Schnitt 11-11
Ansicht
Schnitt 12-12
Ansicht
Schnitt 13-13
Ansicht
Schnitt

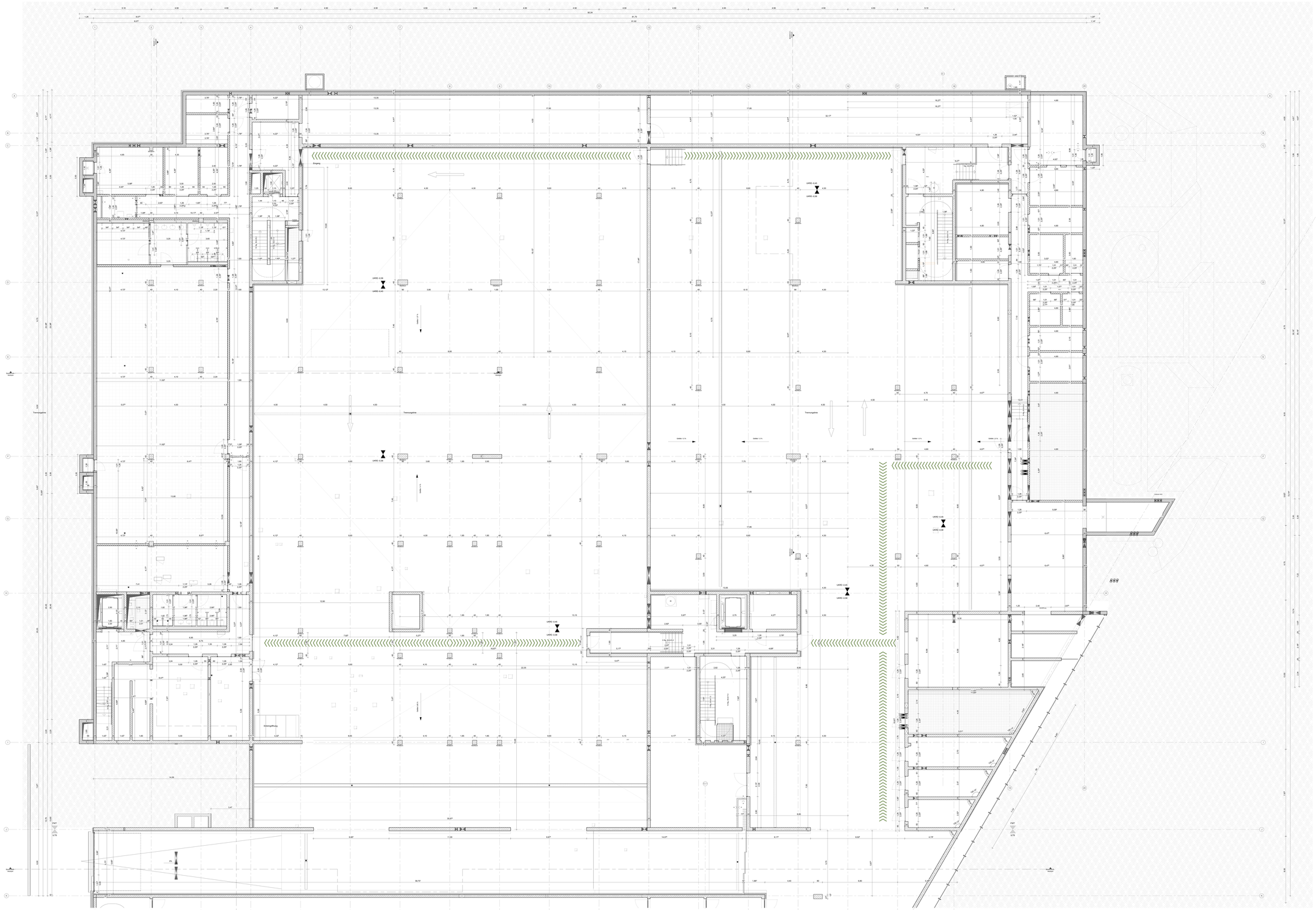
Eingang
Transportgleise
Einbringöffnung
UKRD -0.30
UKRD -0.40
UKRD -0.45
UKRD -0.50
UKRD -0.60
UKRD -0.65
UKRD -0.70
UKRD -0.80
UKRD -0.85
UKRD -0.90
UKRD -0.95
UKRD -1.00
UKRD -1.05
UKRD -1.10
UKRD -1.15
UKRD -1.20
UKRD -1.25
UKRD -1.30
UKRD -1.35
UKRD -1.40
UKRD -1.45
UKRD -1.50
UKRD -1.55
UKRD -1.60
UKRD -1.65
UKRD -1.70
UKRD -1.75
UKRD

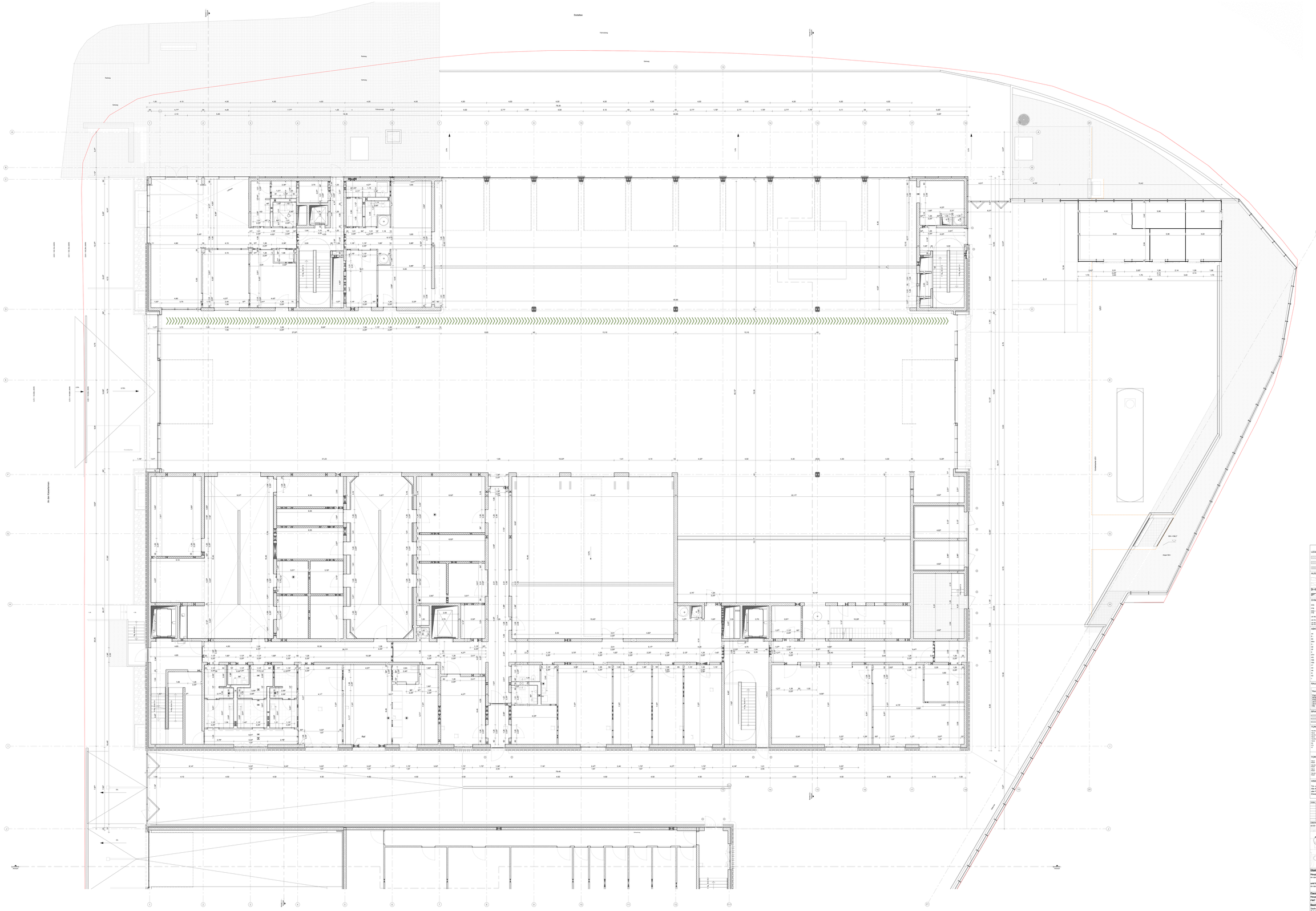
Stadtallee
Fahrradweg
Parkweg
Gehweg
Fahrbahnrand
Zufahrtsweg
Auf dem Kaiserberg
OK +155.7
Hagen 500
Ref
Stellplatz
Stellplatz
Stellplatz

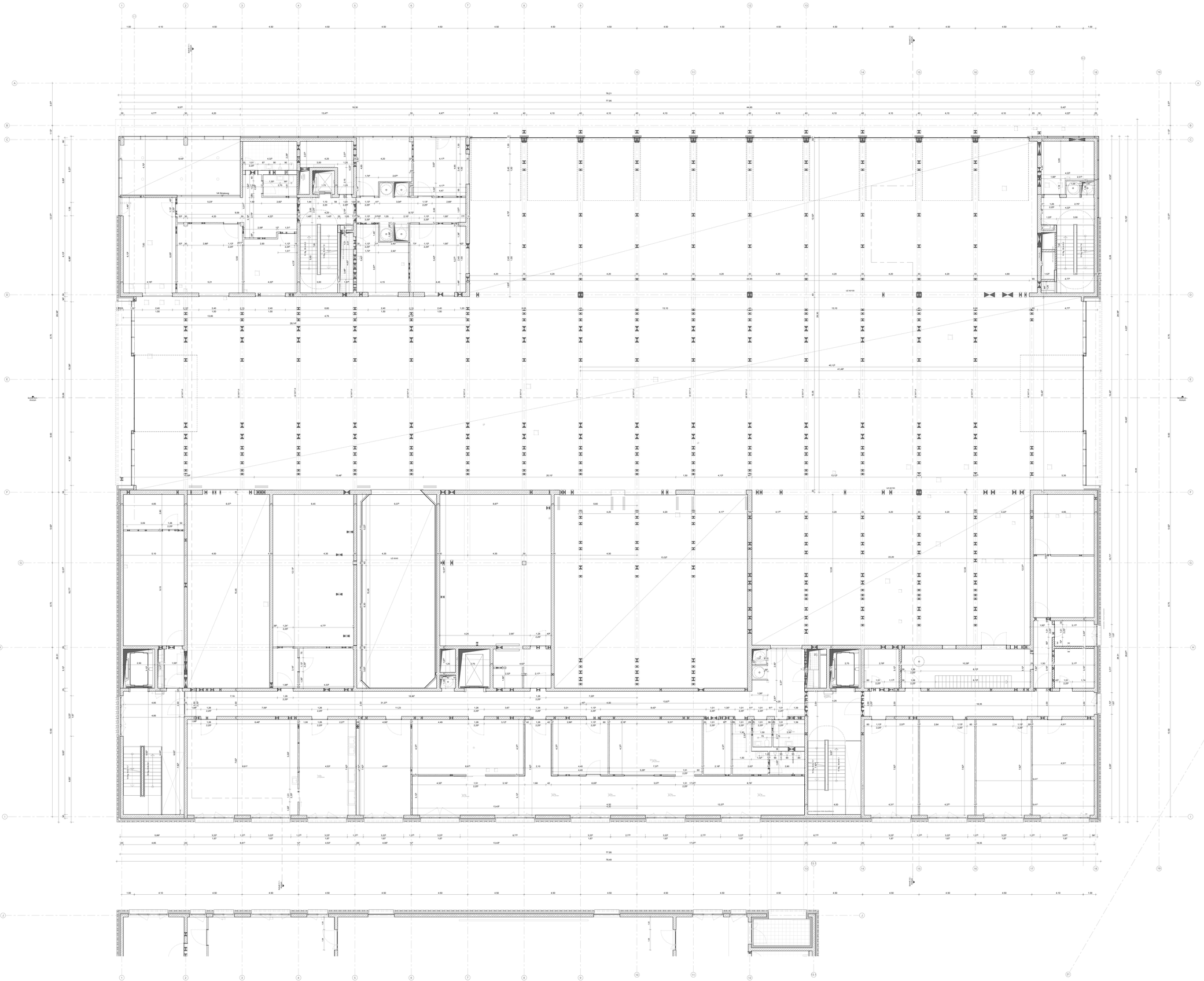

LEGENDE

STB	Stahlbeton	MW	Mauerwerk
WU Beton	Wasserundurchlässiger Beton	GK	Gipskartonständerwand
BFT	Stahlbeton-Fertigteil	H	Bestehende/Vorhandene Konstruktionen

AUSSPARUNGEN

DD (LB/B)	Deckendurchbruch	BD (LB/B)	Bodendurchbruch
DS (LB/H)	Deckenschlitz	BS (LB/H)	Bodenschlitz
DD (LB)	Wanddurchbruch	AB (H)	Aussparung Boden
DS(H/W) (LB/H)	Deckenschlitz Wandschlitz	AB (H)	Aussparung Decke

SYMBOLE SCHNITT

STG	Richtbohlen	UK RD	Unterkante Rohdecke
STG	Richtbohlen Fertigteilboden	UK FD	Unterkante Fertigdecke
STG	Rohdecken + Fertigfußboden		
UK RD	Unterkante Rohdecke	Höhenkote	STG +219,10
UK FD	Unterkante Fertigdecke	Detailverweis	1/D1 Detail
UK RD + UK FD	Unterkante Rohdecke + Unterkante Fertigdecke		1/W1 Detailschnitt

SYMBOLE GRUNDRISS

ABKÜRZUNGEN

AK	Ausbauklappe	LH	Lichte Höhe
B	Beton	MRWG	Nebenräume Raum- und Wärmeversorgungsgerät
BA	Brüstungsband	OK	Oberkante
BFT	Stahlbeton-Fertigteil	RD	Rohdecke / Deckenbeleuchtung
D	Decke	RH	Rohrhülse
DE	Dachentwässerung	RS	Regenrohr
DF	Deckenfuge	RWA	Rauch- und Wärmeabzugsanlage
E	Estrich	S	Siphon
EFH	Erdgeschossfertigfußbodenhöhe	SK	Sockel an UK Decke
FFL	Fertigfußboden	SR	Schmutzwasser
FBH	Fußbodenheizung	TBH	Trittsperrhöhe
FD	Fertigdecke	TS	Trittschalldämmung
FH	Fertigteil	UG	Unterzug Breite/Höhe
HH	Heizung	UG kh	Unterzug Breite/Höhe
HK	Heizkörper	UK	Unterkante
K	Kniestücke	VW	Vormauerung
KG	Kellergeschoß	WD	Wand
L	Lüftung		

RAUMSTEMPEL

000	Raumnummer
Raumbezeichnung	
FBOH m²	
FFB	Rohfußboden
FFB	Fertigfußboden
FFB	Fertigfußboden Terrasse
UK FD	Unterkante Fertigdecke
UK RD	Fußbodenaufbau

WANDÜBERFLÄCHE

1.06 "A"	Sichtbeton + Sichtbetonkleber		
1.0w	Sichtmauerwerk		
1.k	Anstrich	1.f	Fliesen
1.p	Putz	1.h	Holzwand
1.tw	Glasmosaiwand	1.n	Installationsvorsatz

BRANDSCHUTZ

Brandabschnitt Rohdecken	Außenliegendes Gebäude mit nach Baumpolizeiordnung
Brandabschnitt Fertigdecken	Brandabschnittswand
Brandabschnitt (Nutz) Basis einer Brandwand	Brandabschnittswand Wände
(F 90-AB/F 90-AB/F 90-AB)	(F 90-EW)
Brandabschnittswand	Brandabschnittswand Wände
(F 90-EW)	(F 90-EW)

TÜREN

T90-RS	Feuerbeständige, rauchdichte und selbstschließende Tür (E-230-Sa-C5)
T30-RS	Feuerhemmende, rauchdichte und selbstschließende Tür (E-230-Sa-C5)
T30-RS	Hochfeuerhemmende, rauchdichte und selbstschließende Tür (E-230-Sa-C5)
T30-RS	Feuerhemmende, rauchdichte und selbstschließende Tür (E-230-Sa-C5)
T30-RS	Feuerhemmende, rauchdichte und selbstschließende Tür (E-230-Sa-C5)
T30-S	Feuerhemmende, dicht- und selbstschließende Tür (E-230-Sa-C5)
ohne	Tür ohne selbstschließende Funktion (T-30)
ohne	Tür ohne selbstschließende Tür (T-30)
ohne	Türe ohne selbstschließende Tür (E)

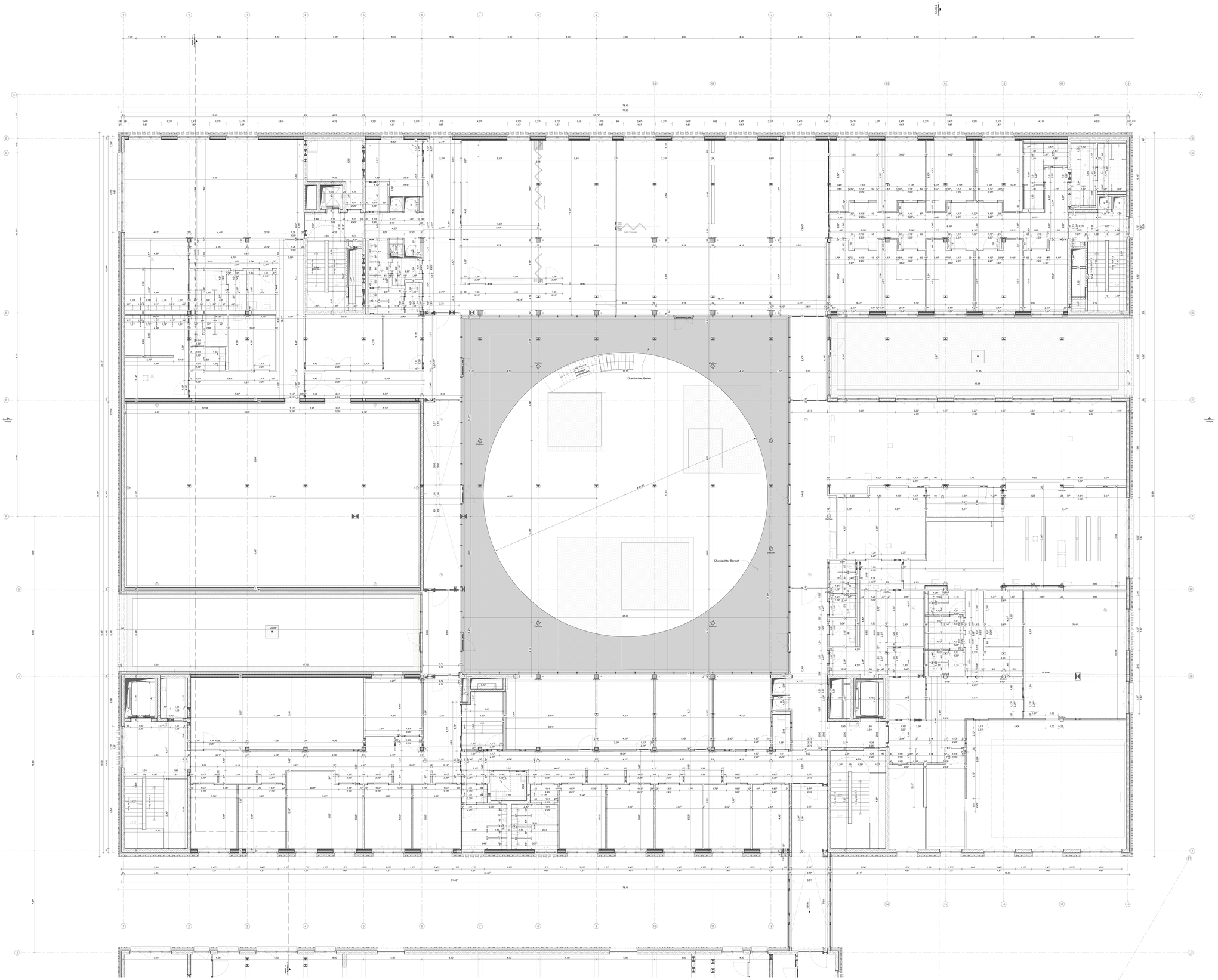
Überdachter Bereich
Überdachter Bereich
Stellfläche
Stellfläche
Stellfläche

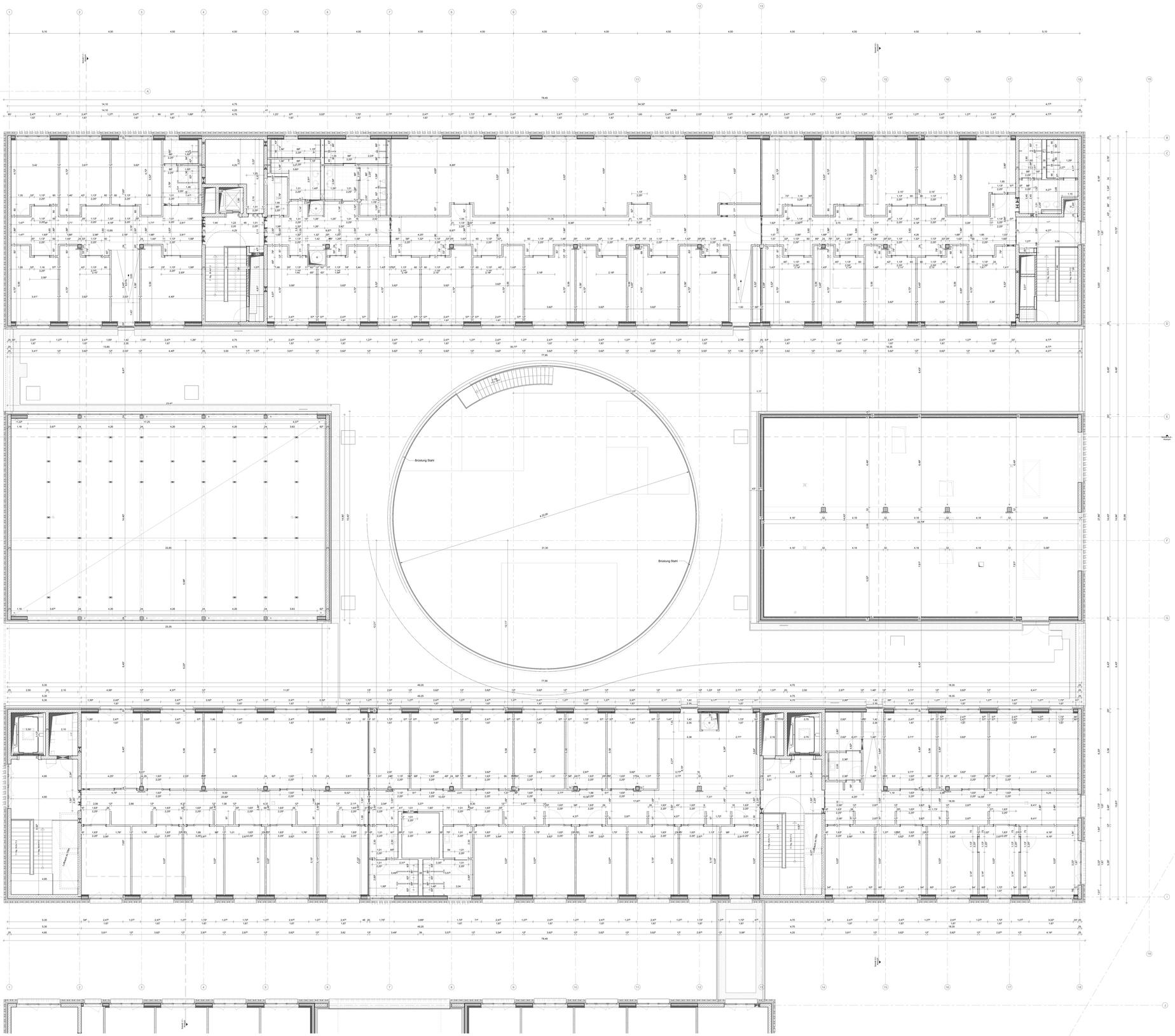

LEGENDE

STB	Stahlbeton	MW	Mineralwolle
MW.Mauer	Massiv-/Leichtmauerwerk	GK	Gipskartonplatte
SPT	Stahlbeton-Fertigteil	H	Bodenbelchtung, Kunststoffelemente

AUSSPARRUNGEN

DD (LB0)	Deckendurchbruch	BD (LB0)	Bodendurchbruch
DS (LB0)	Deckenschlitz	BS (LB0)	Bodenschlitz
DD (LB)	Wanddurchbruch	AB (ÜF)	Aussteifung Boden
DWSWW (LB0/F)	Deckenseitiger Flexprofilbal Wandschlitz	KB (ÜF)	Kiemlbrüstung Decke

SYMBOLE SCHNITT

STFB	Rohfußboden	OK RD	Unterkante Rohdecke
STB	Stahlbeton	OK FD	Unterkante Fertigdecke
STFB	Rohfußboden + Fertigfußboden		
OK RD	Unterkante Rohdecke	Höhenkote	STB 278,00
UK FD	Unterkante Fertigdecke	Detailverweis	1.02 Detail / Detailnummer
UK RD + UK FD	Unterkante Rohdecke + Unterkante Fertigdecke		

SYMBOLE GRUNDRISS

OK RD	Unterkante Rohdecke		
OK FD	Unterkante Fertigdecke		
Höhenkote	STB 278,00		
Detailverweis	1.02 Detail / Detailnummer		

ABKÜRZUNGEN

AK	Aussenkante	LH	Lichte Höhe
B	Beton	MRWG	Medizinisches Raumluftwechselgerät
BA	Bodenablauf	OK	Oberkante
BMA	Brandmeldeanlage des FFB	OKF	Oberkante Rauchabteilung
D	Dicke	RH	Rohrhöhe
DE	Dachentwurf	RB	Regenrohr
DF	Dachfuge	RWA	Rauch- und Wärmeabzugsanlage
E	Estrich	S	Siphon
EHB	Einlegeschwebdeckenbrüstung	SK	Sockel an UK Decke
ATL	Attikaablauf	SW	Schmutzwasser
FBH	Fussbodenheizung	TRH	Trapezprofilrost
FF	Fertigfußboden	UF	Unterfahrung
FH	Fertigmaß	UG ü.N	Untergurg Bestachtiche
HH	Heizung	OG ü.N	Obergurg Bestachtiche
HK	Heizkörper	UK	Unterkante
IK	Innenkante	VW	Vorinstallierung
KS	Kalksandstein	W	Wand
L	Lüftung		

RAUMSTEMPEL

Raumbezeichnung	000 — Raumnummer
FBOK	00
FF	00
LH	00
LH ÜD	00
TH	00

- RHB — Rohfußboden
- FHB — Fertigfußboden
- RHB + FHB — Rohfußboden + Fertigfußboden
- UK RD — Unterkante Rohdecke
- UK FD — Fußbodenaufbau

WANDÖBERFLÄCHE

1.06 "K"	Sichtbeton + Schlitzabstriche		
1.04	Sichtmauerwerk		
1.K	Anstrich	1.F	Fliesen
		1.P	Putz
1.F	Fliesen	1.H	Holzbekleidung
1.P	Putz		
1.M	Gleisnismauerwerk		

BRANDSCHUTZ

- Brandabschnittsbildende Bauteile
- Brandbeanspruchte Bauteile
- Brandbeanspruchte Wand, Bauart einer Brandwand, R 90-M (BAR F90-AB)
- Brandbeanspruchte Wand, R 30 (F30-A)
- Kunststoffrohrleitungen Mindestabstand nach Bauaufsichtsbehörde
- Kunststoffrohrleitung, Mindestabstand, R 90 (F90)
- Kunststoffrohrleitung, Mindestabstand, R 30 (F30)

TÜREN

- T90-RS — Feuerschutztür, rauchdicht und selbstschließende Tür, EI2-30-Sa-C5
- T30-RS — Feuerhemmende, dicht und selbstschließende Tür, EI2-30-Sa-C5
- T90-BS — Hochfeuerhemmende, rauchdicht und selbstschließende Tür, E2-30-Sa-C5
- T30-BS — Feuerhemmende, rauchdicht und selbstschließende Tür, E2-30-Sa-C5
- T30-RS — Feuerhemmende, rauchdichte und selbstschließende Tür, E2-30-Sa-C5
- T30-S — Feuerhemmende, dicht, und selbstschließende Tür, E2-30-Sa-C5
- ET — Elektrische Türöffnung, Fluchtwegsicherung
- ÜTL — Türen ohne selbstschließende Tür, E-CS
- ÜT — Gleitschwellen Tür, ZE

TORE, KLAPPEN

- T90-S — Hochfeuerhemmende, dicht, und selbstschließende Klappe, T90
- T30-S — Feuerhemmende, dicht, und selbstschließende Klappe, T30
- T90-RS — Hochfeuerhemmende, rauchdicht und selbstschließende Klappe, T90
- T30-RS — Feuerhemmende, rauchdicht und selbstschließende Klappe, T30
- T90-S — Hochfeuerhemmende, dicht, und selbstschließende Klappe, T90
- T30-S — Feuerhemmende, dicht, und selbstschließende Klappe, T30
- T90-RS — Hochfeuerhemmende, rauchdichte und selbstschließende Klappe, T90
- T30-RS — Feuerhemmende, rauchdichte und selbstschließende Klappe, T30
- Weiter — mit Kreisig verbundener Sicherung und Bestandsmarkt, EI-DIN-EL2-C

HINWEIS

Tür- und Brüstungshöhen sind bezogen auf OK FFB!
Alle Ausführungspläne haben nur Gültigkeit in Verbindung mit den Unterlagen des Statikers und aller Fachplaner. Sämtliche Maße sind vom Unternehmer verantwortlich an Bau zu prüfen.
Etwaige Maßdifferenzen sind sofort der zuständigen Bauleitung zu melden!

Index	Änderungsbezeichnung	Datum	Gez.	Gepr.

ÜBERSICHTSPLAN
AB 00 = NE 15 m ü.NN

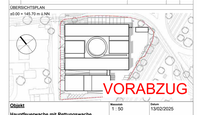

VORABZUG

Objekt
Hauptfeuerwache mit Rettungswache
An den Kaiserthermen 1, 54290 Trier

und integrierte Leitstelle
An den Kaiserthermen 2, 54290 Trier

Planinhalt
Hauptfeuerwache mit Rettungswache
FWT Grundriss OG3

Bauherr
Stadtverwaltung Trier –Amt für Brand-, Zivilschutz und Rettungsdienst

St. - Barbara - Ufer 40
54290 Trier

T 0651 8488 - 0
F 0651 8488 - 1901

Maßstab: 1 : 50
Datum: 13/03/2025
Format: 2378 x 1682 mm
Projektphase: Ausführungsplanung
Planverzeichnis: 001E
Planung: HFW_F_S_0161.1_03_GR_01_V-C

TRIER